

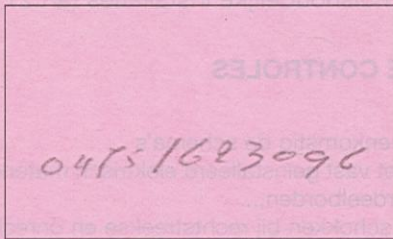

ZETEL ANTWERPEN
Van der Sweepstraat 3 bus 44
2000 Antwerpen
Tel. 03 216 28 90
Fax 03 238 86 65

ZETEL BRUSSEL
Clovislaan 15
1000 Brussel
Tel. 02 230 97 69
Fax 02 230 26 76



PROCES-VERBAAL OVER HET ONDERZOEK VAN EEN ELEKTRISCHE LAAGSPANNINGSINSTALLATIE

ADRES INSTALLATIE: GUIDO GEZELLESTRAAT 9, LEDEBERG

EIGENAAR: CLAREYS-DECAENE

Adres: HELDENLAAN 19, ZOTTEGHEM

OPDRACHTGEVER: ANAÏT DESMET-VANDERMAELE

Adres: PUYPERZELLE 11, ZOTTEGHEM

INSTALLATEUR: _____

Adres: _____

BTW of IK: _____

EAN: _____
Ref.: _____ Teller nr. 455472
Index: 20538,2 kWh

Datum van het onderzoek: 21/9/2011 Aard van het onderzoek: gelijkvormigheidsonderzoek - controlebezoek volgens:

(AREI art. 270) (AREI art. 271) (AREI art.276) (AREI art. 276bis) (ARAB art. 262) (K.B.2.6.2008) (T.R. art. 231) (Voorschr. DNB)

Aard installatie: Nieuwe - Uitbreiding - Wijziging - Voorlopig - Verzwaring - verkoop wooneenheid: Type der lokalen: Woning

Begin werken: Fundering vóór-na 1.10.81 - Elektrische installatie vóór-na 1.10.81 - 1.1.83 AREI art.86

Aansluiting: Spanning 3x230V V Bescherming van de aansluiting (aut 3040 A)

Voedingskabel hoofdbord: 4 x 10 mm² Alg. schakelaar: type diff/40A-300mA

Type van de aardelektrode: lus - baren - pennen - horizontale geleider Schema: TT

Aantal borden: 2; Aantal eindstroombanen: 10/6; RA: 18 Ohm; RI tot 75 MOhm

Uitwendige invloedsfactoren: _____

BESCHRIJVING:

De schema's (in bijlage)

UITGEVOERDE CONTROLES: zie verso

VASTGESTELDE INBREUKEN EN/OF NOTA'S:

Geen

PROCES-VERBAAL VAN HET GELIJKVORMIGHEIDSONDERZOEK
gezien op
de aangestelde van de stroomverdelers naam:
handtekening:

PLICHTEN VAN DE EIGENAARS, BEHEERDERS OF HUURDERS: Zie keerzijde.

BESLUIT 1. De installatie is conform. De ingangsklemmen van de algemene ADS werden verzegeld en de één draads- en situatieschema's werden voor gezien getekend. De installatie dient opnieuw gecontroleerd uiterlijk op 21/9/2013 (art. 271 AREI) alsook vóór de ingebruikname van elke belangrijke wijziging of beduidende uitbreiding, uitgevoerd voor deze datum.

2. De installatie is niet conform.

3. De installatie mag in dienst blijven indien zonder vertraging wordt voldaan aan de vastgestelde inbreuken en de gepaste maatregelen getroffen worden opdat de installatie geen gevaar vormt voor personen of goederen. De installatie is niet conform. De installatie dient opnieuw gecontroleerd te worden door (hetzelfde) organisme uiterlijk op _____

DE AGENT-ONDERZOEKER: nr. + naam + handtekening

De directeur,





ZETEL ANTWERPEN
Van der Sweepstraat 3 bus 44
2000 Antwerpen
Tel. 03 216 28 90
Fax 03 238 86 65

ZETEL BRUSSEL
Clovislaan 15
1000 Brussel
Tel. 02 230 97 69
Fax 02 230 26 76

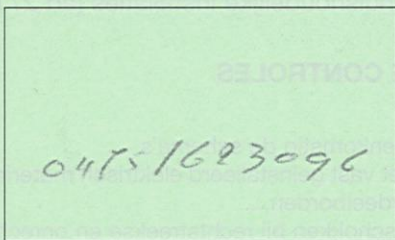

O. ref.: _____

U. ref.: _____

VERSLAG NR.: 15/11092/03

PROCES-VERBAAL OVER HET ONDERZOEK VAN EEN ELEKTRISCHE LAAGSPANNINGSINSTALLATIE

ADRES INSTALLATIE: GUIDO GEZELLESTRAAT 97
LEDEBERG

EIGENAAR: CLAREYS-DECAENE

Adres: HELDENLIJAN 19, ZOTTEGEM

OPDRACHTGEVER: BUURT DESMET VANDRIENE

Adres: PIPERZELLE 71, ZOTTEGEM

INSTALLATEUR: _____

Adres: _____

BTW of IK: _____

EAN: _____
Ref.: _____ Teller nr. 455472
Index: _____ 20538,9kWh

Datum van het onderzoek: 21/9/2011 Aard van het onderzoek: gelijkvormigheidsonderzoek - controlebezoek volgens:

(AREI art. 270) (AREI art. 271) (AREI art.276) (AREI art. 276bis) (ARAB art. 262) (K.B.2.6.2008) (T.R. art. 231) (Voorschr. DNB)

Aard installatie: Nieuwe - Uitbreiding - Wijziging - Voorlopig - Verzwaring - verkoop wooneenheid: Type der lokalen: Woning

Begin werken: Fundering vóór-na 1.10.81 - Elektrische installatie vóór-na 1.10.81 - 1.1.83 AREI art.86

Aansluiting: Spanning 3x230V V Bescherming van de aansluiting (aut 3p40A)

Voedingskabel hoofdbord: 4 x 10 mm² Alg. schakelaar: type diff 40A 300mA

Type van de aardelektrode: lus - baren - pennen - horizontale geleider Schema: TT

Aantal borden: 2; Aantal eindstroombanen: 10/6; RA: 18 Ohm; RI tot 75 MOhm

Uitwendige invloedsfactoren: _____

BESCHRIJVING:

De schema's (in bijlage)

UITGEVOERDE CONTROLES: zie verso

VASTGESTELDE INBREUKEN EN/OF NOTA'S:

Geen

Table with 2 columns: PROCES-VERBAAL VAN HET GELIJKVORMIGHEIDSONDERZOEK, gezien op, de aangestelde van de stroomverdelers naam, handtekening

PLICHTEN VAN DE EIGENAARS, BEHEERDERS OF HUURDERS: Zie keerzijde.

BESLUIT 1. De installatie is conform. De ingangsklemmen van de algemene ADS werden verzegeld en de ééndraads- en situatieschema's werden voor gezien getekend. De installatie dient opnieuw gecontroleerd uiterlijk op 21/9/2011 (art. 271 AREI) alsook vóór de ingebruikname van elke belangrijke wijziging of beduidende uitbreiding, uitgevoerd voor deze datum. 2. De installatie is niet conform. 3. De installatie mag in dienst blijven indien zonder vertraging wordt voldaan aan de vastgestelde inbreuken en de gepaste maatregelen getroffen worden opdat de installatie geen gevaar vormt voor personen of goederen. De installatie is niet conform. De installatie dient opnieuw gecontroleerd te worden door (hetzelfde) organisme uiterlijk op _____

DE AGENT-ONDERZOEKER: nr. + naam + handtekening

De directeur,



Werfadres: G . Gezelle straat 47
9000 Gent

Gelijkvloers

Zekeringskast A

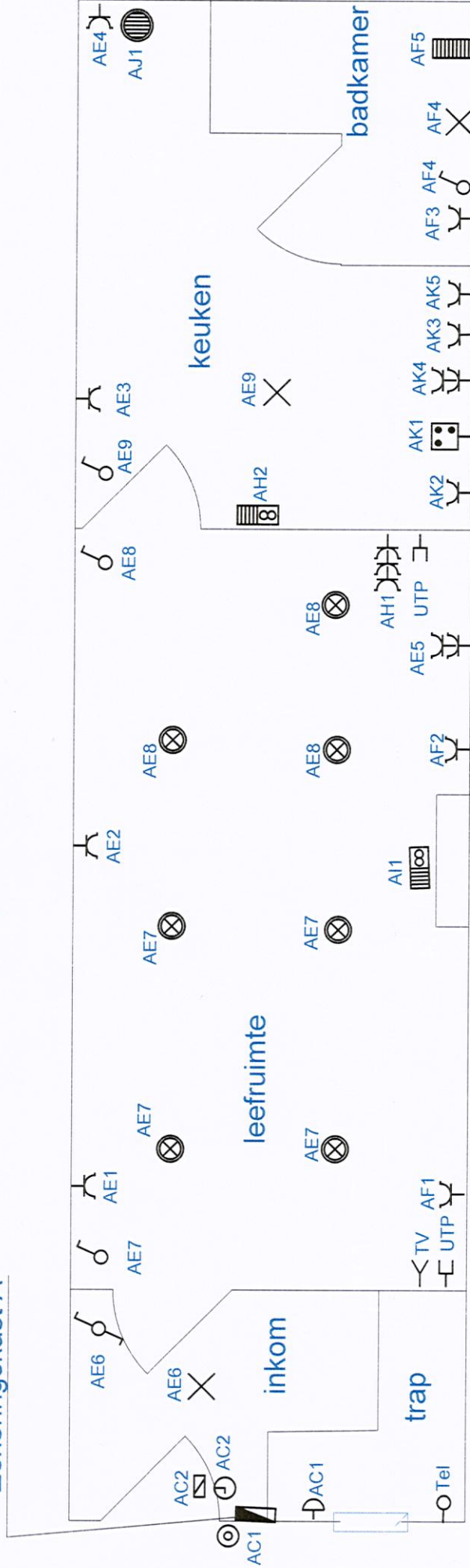

Afgev. erkend organisme

27/9/2011

[Handwritten signature]

Claeys - De Craene
Heldenlaan 12
9620 Zottegem

Verantw. uitvoering

.. / .. / 2011



De Smet Van Damme bvba

Pijperzele 71

9620 ZOTTEGEM (SMO)

B.T.W. 875.501.412
Tel: 055/42.41.25
Fax: 055/42.05.49



1 e Verdiep

2 e Verdiep

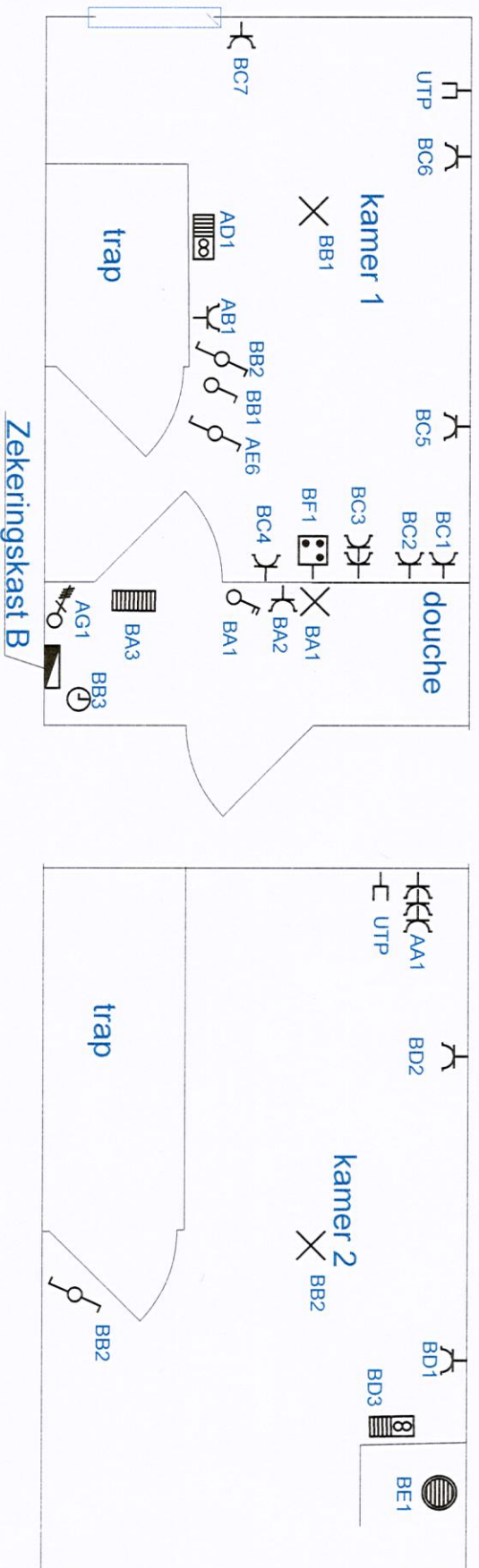
Werfadres: G. Gezelle straat 47
9000 Gent



Werfadres: G. Gezelle straat 47
9000 Gent

Afigev. erkend organisme 2.119.1/2011 	Claeyns - De Craene Heidenlaan 12 9620 Zottegem	Verantw. uitvoering .. / .. / 2011	 De Smet Van Damme bvba Pijperzele 71 9620 ZOTTGEM (SMO) B.T.W. 875.501.412 Tel: 055/42.41.25 Fax: 055/42.05.49
---	---	---------------------------------------	---

Verfadrres: Straat : G. Gezellestraat 47
 Gemeente : 9000 Gent

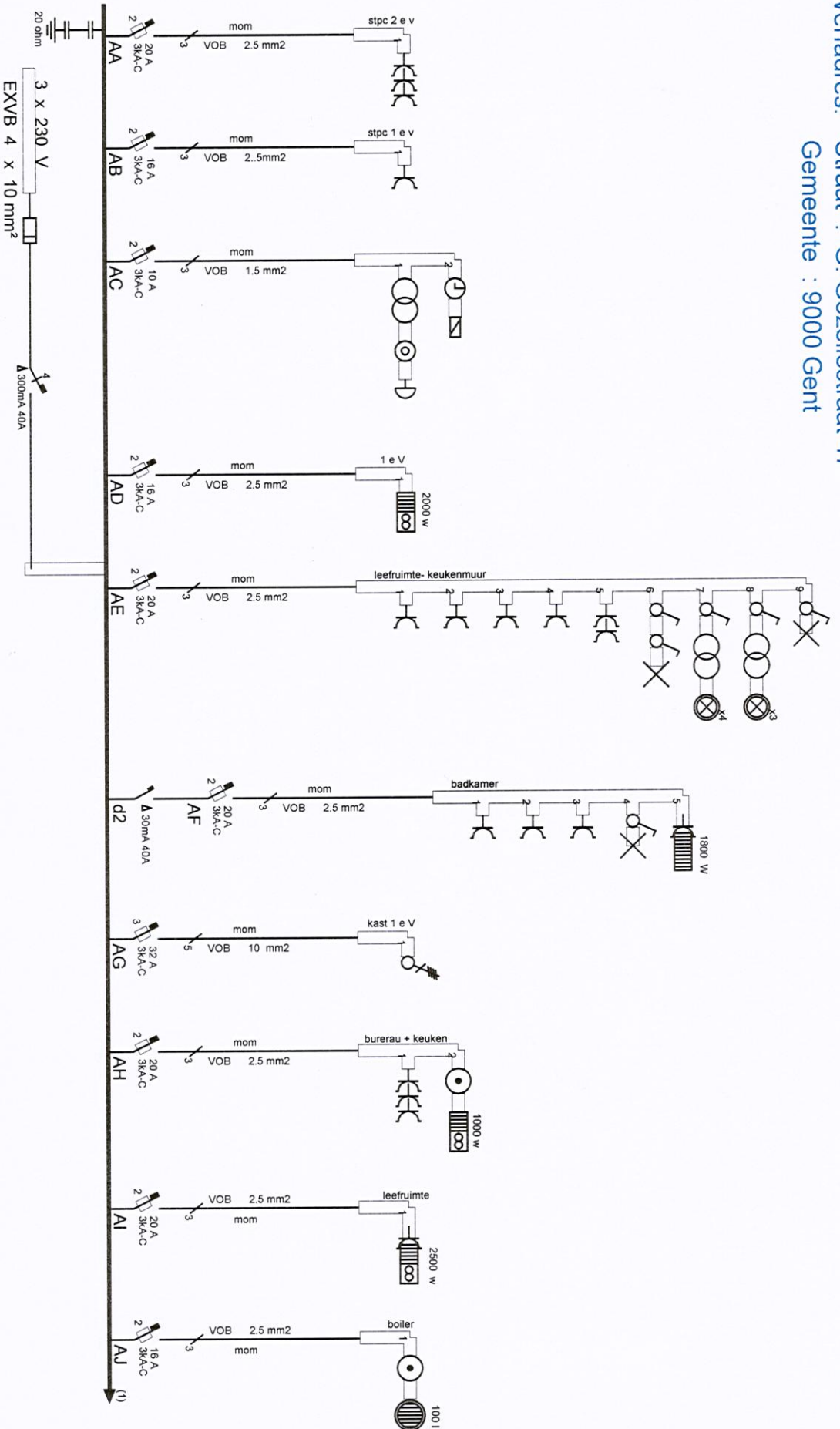

Afgev. erkend organisme

21/9/2011

[Handwritten signature]

Mr - Mevr. Claey's - De Craene

Heldenlaan 12

9620 Zottegem

Verantw. uitvoering

.. / .. / 2011



De Smet Van Damme bvba

Pijperzele 71

9620 ZOTTEGEM (SMO)

B.T.W. 875.501.412

Tel: 055/42.41.25

Fax: 055/42.05.49

zekeringskast A

zekeringskast B

Verfadrres: Straat : G. Gezellestraat 47
Gemeente : 9000 Gent

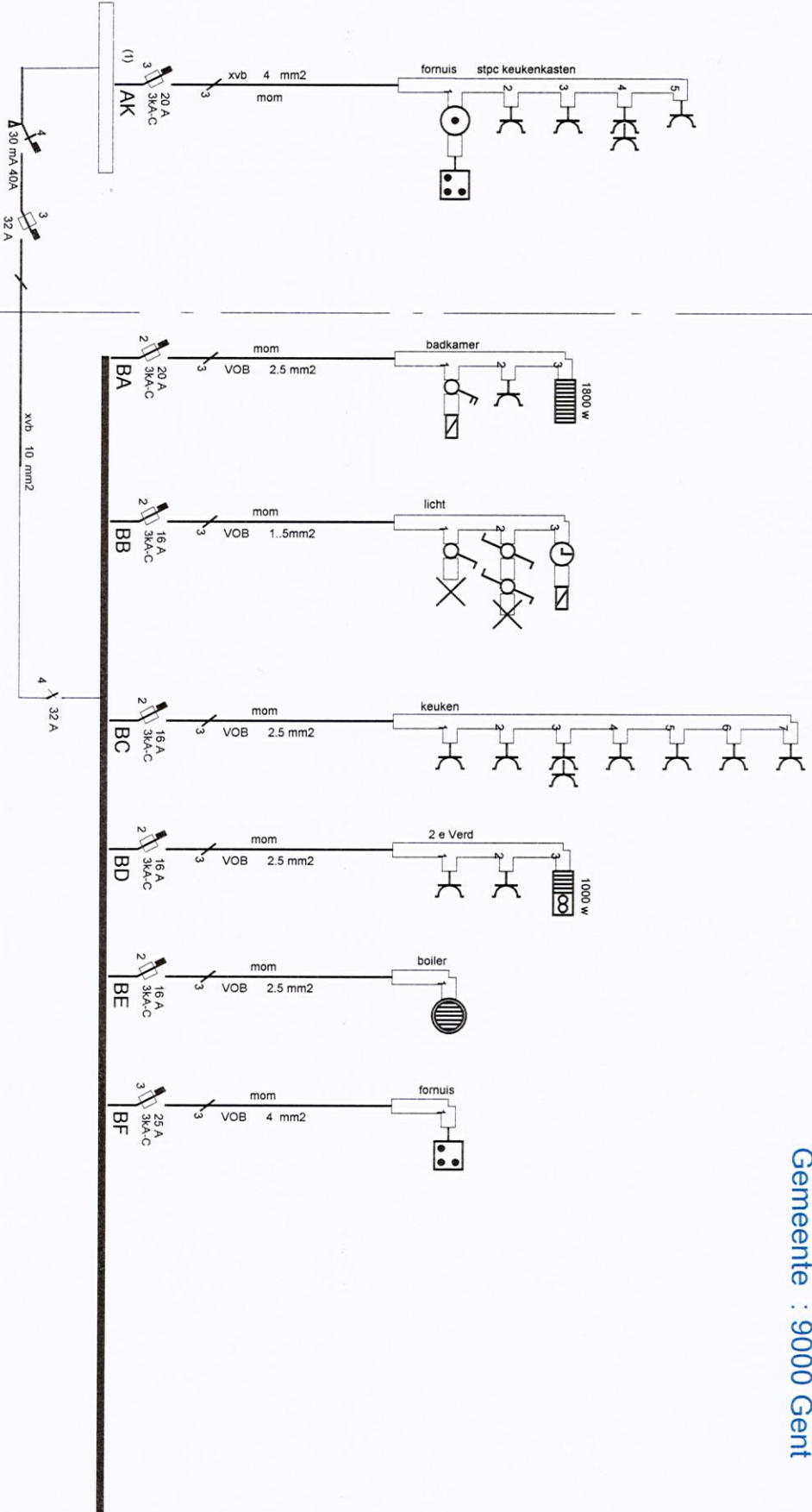

Afgev. erkend organisme

21/19/2011

Claeys - De Craene
Heldenaan 12
9620 Zottegem

Verantw. uitvoering

... / ... / 2011



De Smet Van Damme bvba

Pijperzele 71
9620 ZOTTEGEM (SMO)

B.T.W. 875.501.412
Tel: 055/42.41.25
Fax: 055/42.05.49