

Atlas Controle
Boulevard Lambermont 127
1030 Bruxelles

VERSLAG VAN ONDERZOEK: HUISHOUDELIJKE ELEKTRISCHE INSTALLATIE

Verslag Nr:

50.817

Datum van bezoek:

16-08-2024

Plaats van het onderzoek:

Heidestraat 46 9050 Gent België

Inspecteur:

Ramazan Yalcinoz

Aard onderzoek:Gelijkvormigheidscontrole vóór ingebruikname
(Livre 1 6.4)**De datum van opstelling:**

19-08-2024 00:04:52

Volgend controlebezoek:

16-08-2049

Installatietester:

TI-027/4915002

Opdrachtgever

Naam

PEB Certi

Adres

Blaisantvest 105 -, 9000 Gent Belgique

Telefoon

+32 2 466 45 66 +32 489 22 26 97

Email

epc.certi@gmail.com

Wetgeving



663 - INSP

AREI. Algemeen Reglement op de elektrische installaties.

Identificatie van de elektrische installatie

Adres van de installatie

Heidestraat 46 9050 Gent België

Gebouw

Huis

Eigenaar

Eigenaar Heidestraat 46 - 9050 Gent

Adres van de eigenaar

Heidestraat 46 9050 Gent België

Installateur

Eigenaar Heidestraat 46 - 9050

Gent

Fundamenten

vanaf 81

Datum van de uitvoering van de installatie

Vanaf 01/06/2023

Gegevens verdeler

DNB

Fluvius

Nummer teller

Nog te plaatsen.

EAN code

/

Meter/bord verbinding

XVB 2X10

Net spanning

2 x 230 V

Maximum beveiliging

40 A 2P

Atlas Contrôle
Boulevard Lambermont 127
1030 Bruxelles

Onderzoek

Schema's
OK

Equipotentiale verbindingen
OK

Beschrijving van de installatie Zie bijlage.

Aantal verdeelborden	1
Hoofd differentieelschakelaar	300mA - 40A - type A
DK Test van DSR	OK
ΔI_n	OK
Controle van de staat	OK
Opgesteld materieel	OK
Beschermingsinrichtingen tegen directe aanraking	OK
Beschermingsinrichtingen tegen indirecte aanraking	OK
Beschermingsinrichtingen tegen overstroom	OK
Type aardelectrode	Baar
Weerstand aardelectrode (Ω)	18
Isolatiemeting ($M\Omega$)	26.4

Besluit

BESLUIT : CONFORM

De door Atlas Contrôle uitgevoerde inspectie was gericht op de zichtbare delen van de installatie die normaal toegankelijk zijn. De elektrische installatie voldoet aan de : eisen van Boek 1 van de AREI (Koninklijk Besluit van 5/03/2023: C-2023/41114) betreffende elektrische installaties met lage en zeer lage spanning. Atlas Contrôle verklaart dat de inspecteur het differentiële stroombeveiligingsapparaat, dat aan het begin van de elektrische installatie is geplaatst, heeft verzegeld en dat hij het (de) ééndraadschema('s) en de plaatsingstekening(en) heeft goedgekeurd. Het volgende controlebezoek moet uiterlijk in 25 jaren worden afgelegd.

Handtekening van de inspecteur

Ramazan Yalcinoz
Inspecteur
Gas & elektriciteit
ryalcinoz@atlascontrole.be



Atlas Contrôle
 Boulevard Lambert 127
 1030 Bruxelles

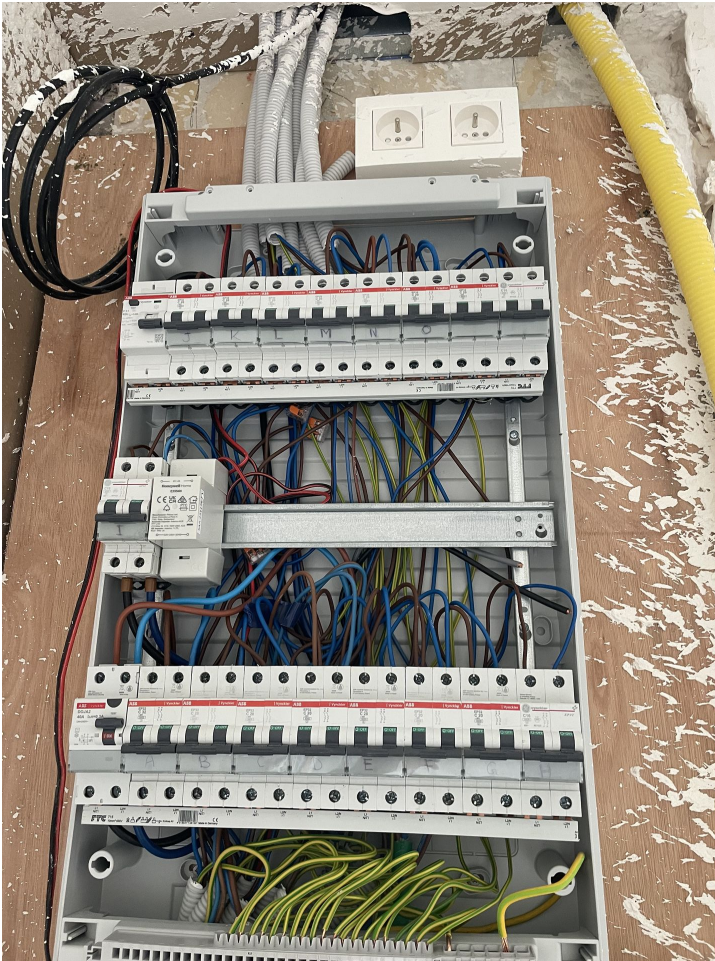

Verdeelbord 1

Opmerkingen lijst

Bewoordingen	Referentie
De schema's van de elektrische installatie moeten in het elektrische installatiedossier bewaard worden. Het wordt ook ten zeerste aanbevolen een kopie van de schema's in de buurt van het hoofdverdeelbord te bewaren.	RDE2
Deze controle is beperkt tot de zichtbare en normaal toegankelijke delen van de installatie. Tenzij anders vermeld, maken de toestellen en apparaten aangesloten op de vaste installatie geen deel uit van de controle.	RDE4
De uitgevoerde controle is een onmiddellijke controle op basis van het tijdstip van doorgang. Dit rapport is slechts een weergave van de elektrische installatie op het moment van de controle.	RDE6

Bewoordingen	Foto
--------------	------